

國立虎尾科技大學 人因性危害預防計畫

學年度 第 次 安全衛生委員會審議通過

一、政策

本計畫的目的在於維護本校教職員工的健康福祉，預防人因性危害及避免重複性肌肉骨骼傷病。本計畫經安全衛生委員會決議並簽陳校長核准，公告全體教職員工週知，共同推動。

二、目標

預防、管理、改善本校教職員工因重複性作業等相關人因性危害，促發的肌肉骨骼傷病。

三、計畫對象範圍

計畫範圍：全校

計畫對象：

1. 技工、工友、駕駛，共計 45 名。
2. 經調查後需納入之教職員工。

四、計畫實施時程：自 104 年 3 月 1 日起至 105 年 12 月 31 日止。

五、計畫項目及實施：

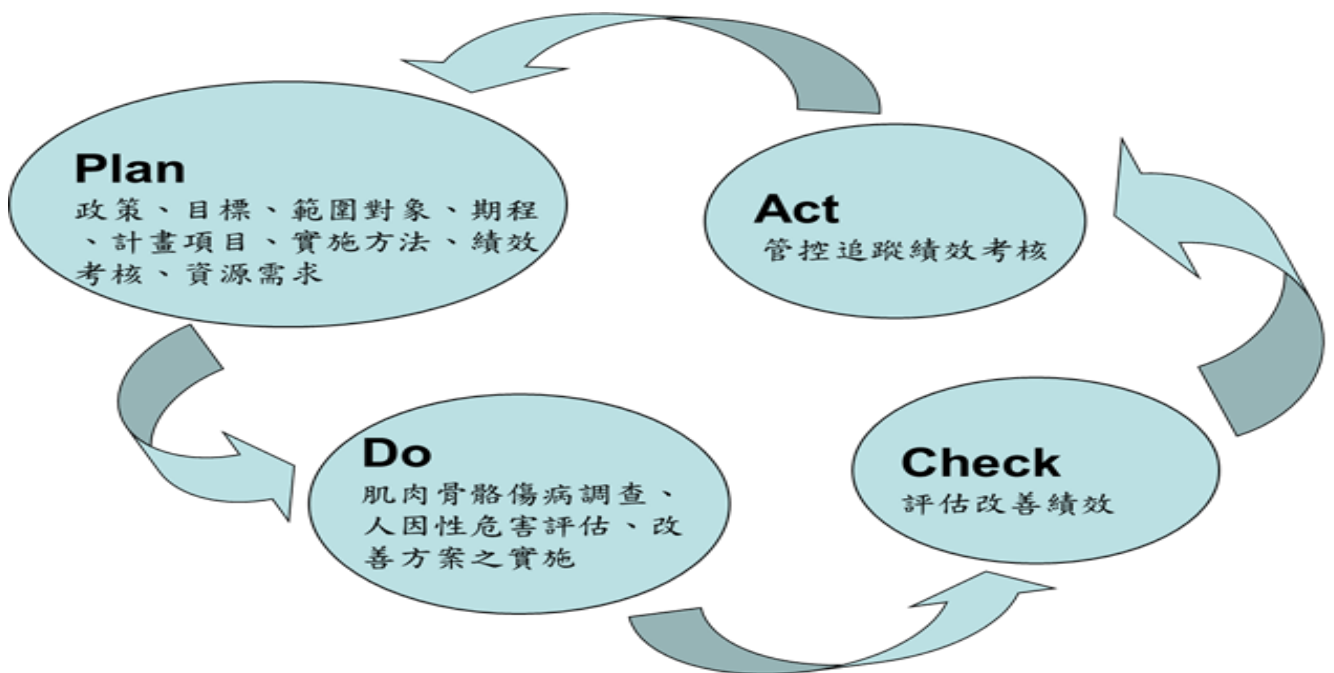

人因性危害防止計畫的 PDCA 規劃流程圖

(一) 肌肉骨骼傷病職業病及危害調查

1. 現況調查及分析：

- (1) 健康與差勤記錄：調查勞保職業病案例、通報職業病案例、就醫紀錄、病假與工時損失紀錄等文件，篩選有肌肉骨骼傷病或可能有潛在肌肉骨骼傷病風險之工作站或作業。查詢勞保職業病案例、通報職業病案例、就醫紀錄、病假與工時損失紀錄等相關紀錄的結果，彙整成「勞工健康管理單位肌肉骨骼疾病統計表」，以供後續危害分析使用。
- (2) 探詢勞工抱怨：對於高抱怨之工作單位或作業，列入可能需要評估之對象。
- (3) 負責單位：由人事室、衛保組、環安中心負責規劃辦理。

表 1 勞工健康管理單位肌肉骨骼疾病統計表

危害情形	人數說明	備註
勞保職業性肌肉骨骼疾病	名	
通報中的疑似肌肉骨骼傷病	名	
異常離職	名	
經常性病假、缺工	名	
經常性索取痠痛貼布、打針、或按摩等	名	

2. 主動調查：對本校技工、工友、駕駛使用自覺式肌肉骨骼症狀調查表(NMQ)，以發現可能有潛在肌肉骨骼傷病風險之工作型態或作業。

表二 肌肉骨骼症狀調查表

肌肉骨骼症狀問卷調查表

A. 填表說明

下列任何部位請以酸痛不適與影響關節活動評斷。任選分數高者。

- 酸痛不適程度與關節活動能力：(以肩關節為例)

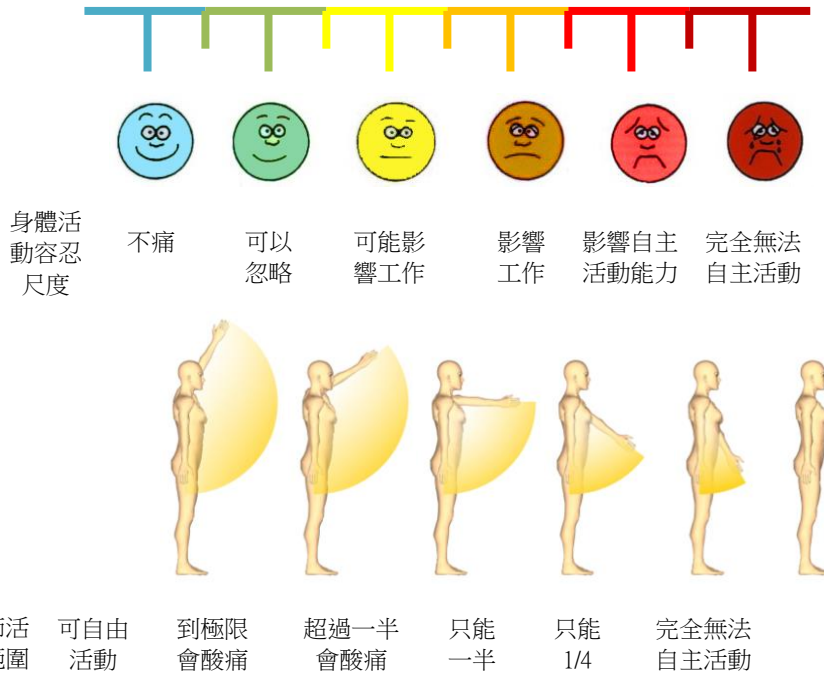

國立虎尾科技大學

肌肉骨骼症狀調查表

填表日期： / /

B. 基本資料

單位/部門	職稱	連絡電話/分機		工作內容		自覺症狀	
員工編號	姓名	性別	年齡	年資	身高	體重	慣用手
		<input type="checkbox"/> 男 <input type="checkbox"/> 女					<input type="checkbox"/> 左手 <input type="checkbox"/> 右手

1. 您在過去的1年內，身體是否有長達2星期以上的疲勞、酸痛、發麻、刺痛等不舒服，或關節活動受到限制？

否 是（若否，結束此調查表；若是，請繼續填寫下列表格。）

2. 下表的身體部位酸痛、不適或影響關節活動之情形持續多久時間？

1個月 3個月 6個月 1年 3年 3年以上

C. 症狀調查

不痛 0 1 2 3 4 5 <input type="checkbox"/> <input type="checkbox"/> <input type="checkbox"/> <input type="checkbox"/> <input type="checkbox"/> <input type="checkbox"/>		不痛 0 1 2 3 4 5 <input type="checkbox"/> <input type="checkbox"/> <input type="checkbox"/> <input type="checkbox"/> <input type="checkbox"/> <input type="checkbox"/>
<input type="checkbox"/> <input type="checkbox"/> <input type="checkbox"/> <input type="checkbox"/> <input type="checkbox"/> <input type="checkbox"/>		<input type="checkbox"/> <input type="checkbox"/> <input type="checkbox"/> <input type="checkbox"/> <input type="checkbox"/> <input type="checkbox"/>
<input type="checkbox"/> <input type="checkbox"/> <input type="checkbox"/> <input type="checkbox"/> <input type="checkbox"/> <input type="checkbox"/>		<input type="checkbox"/> <input type="checkbox"/> <input type="checkbox"/> <input type="checkbox"/> <input type="checkbox"/> <input type="checkbox"/>
<input type="checkbox"/> <input type="checkbox"/> <input type="checkbox"/> <input type="checkbox"/> <input type="checkbox"/> <input type="checkbox"/>		<input type="checkbox"/> <input type="checkbox"/> <input type="checkbox"/> <input type="checkbox"/> <input type="checkbox"/> <input type="checkbox"/>
<input type="checkbox"/> <input type="checkbox"/> <input type="checkbox"/> <input type="checkbox"/> <input type="checkbox"/> <input type="checkbox"/>		<input type="checkbox"/> <input type="checkbox"/> <input type="checkbox"/> <input type="checkbox"/> <input type="checkbox"/> <input type="checkbox"/>
<input type="checkbox"/> <input type="checkbox"/> <input type="checkbox"/> <input type="checkbox"/> <input type="checkbox"/> <input type="checkbox"/>		<input type="checkbox"/> <input type="checkbox"/> <input type="checkbox"/> <input type="checkbox"/> <input type="checkbox"/> <input type="checkbox"/>
<input type="checkbox"/> <input type="checkbox"/> <input type="checkbox"/> <input type="checkbox"/> <input type="checkbox"/> <input type="checkbox"/>		<input type="checkbox"/> <input type="checkbox"/> <input type="checkbox"/> <input type="checkbox"/> <input type="checkbox"/> <input type="checkbox"/>
<input type="checkbox"/> <input type="checkbox"/> <input type="checkbox"/> <input type="checkbox"/> <input type="checkbox"/> <input type="checkbox"/>		<input type="checkbox"/> <input type="checkbox"/> <input type="checkbox"/> <input type="checkbox"/> <input type="checkbox"/> <input type="checkbox"/>

• 其他症狀、病史說明

六、績效考核

1. 實工作危害分析並依二階段人因工程改善流程圖，對作業環境實工程改善或管理。
2. 將表一、表二之調查資料及人因工程改善記錄彙整至肌肉骨骼症狀調查表追蹤一覽表中，以利後續追蹤。

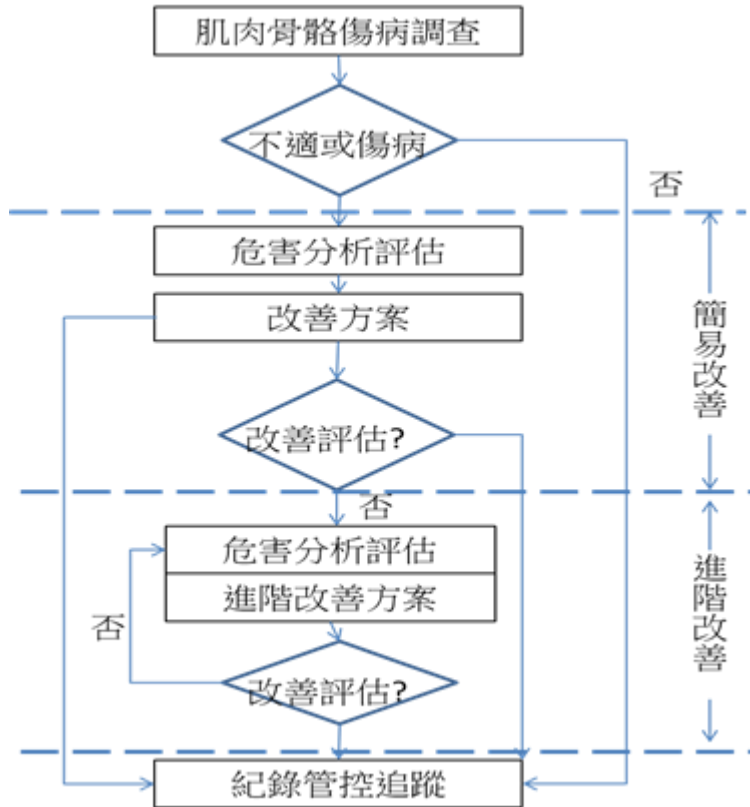

七、資源需求

(一) 組織與權責：

1. 人因性危害預防計畫的規劃人員組織：

環安中心：安全衛生管理人員

人事室：安全衛生連絡人員

衛保組：護理人員

2. 肌肉骨骼傷病調查人員組織：

勞工代表

環安中心：安全衛生管理人員

人事室：安全衛生連絡人員

衛保組：護理人員

3. 人因性危害預防計畫的執行小組：

環安中心：安全衛生管理人員

衛保組：護理人員

(二) 經費預算：新臺幣 3,000 元

考核與紀錄：所有執行之經過與結果，均需實施文件化表單紀錄，以利考核程序，所有規劃與執行紀錄應至少留存 3 年備查。